

SEKISUI

RIENA
CREGARE

Life on the balcony



癒

バルコニーという空間を、もっと気軽に、もっと長く愉しむために
リエナは「やさしさ」にこだわりました。

つまずきにくく、
雨上がりも快適

人

RIENA
CAREGARE

暮らし

かんたんお手入れ

建物

下地を守る

いつも「いいな(ena)」と思える場所になるように。

へのやさしさ

私だけの時間
流れていく場所
みつかった。

Color: ブルーグリーン(BG)

Style with
RIENA



RIENA (リエナ)は、
「丸み(R)のある」+「絆、つながり(Lien/伝語)」+
「いいな(ena/日本語)」を組み合わせた名称です。



空間をつなげ、憧れのリビングを手に入れる



間

仲間や家族と過ごす時間を格別なひとときに。



手軽で効果抜群! バルコニーを自由にリニューアル。

変

お好みのスタイリングで、空を近くに感じながら寛ぎの時間を・・・。

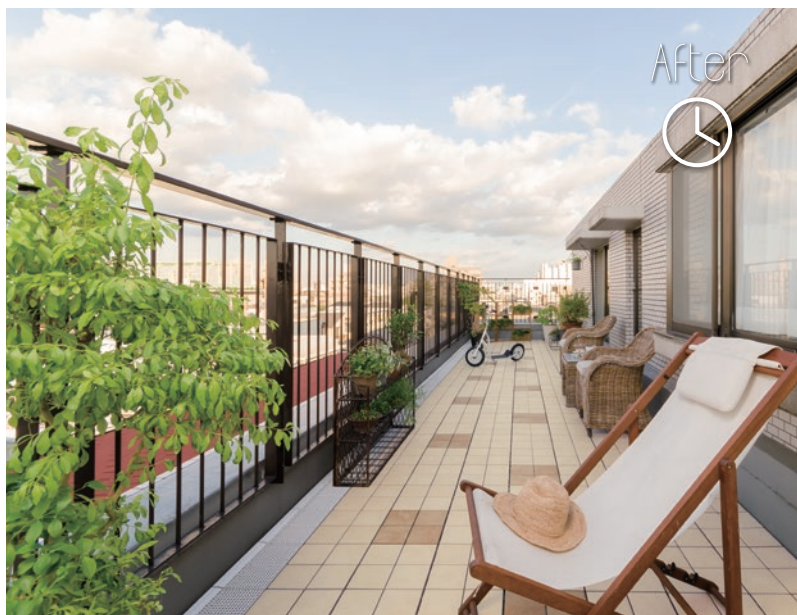

暮らしを快適に。RIENAは“やさしさ”を追求しました。

優

- 1. 取り外しスムーズな上下連結構造
- 2. 下地にこみが落ちにくい目地のすきま塞ぎ
- 3. 歩きやすく安心なめらか表面仕上げ
- 4. 防水下地にやさしいやわらか足裏構造
- 5. 清潔をキープする排水空間



アイボリー



ライトグレー



ブルーグリーン



ライトイエロー



ライトブラウン

LB

スムーズに着脱可能で、お手入れも簡単。

四辺どこからでも簡単に着脱



軽い力で簡単に、しっかりと連結



どこからでも取り外しラクラク

お手入れしやすくいつも清潔



裏側までしっかり掃除できます。



目地の汚れもラクラク除去



表面の汚れはサッと拭き掃除で



破損したタイルもラクラク交換

1. 下地固定せず、仕上がりも美しい新耐風工法

耐風部材とネット上の幅調整材で強風でも浮き上がりにくくします。



裏側に錘が入っているので、しっかり固定できます。



耐風部材



幅調整材

2. どんな施工条件も思いのまま



配水管が通っていても大丈夫
円形に合わせて幅調整材をカット。避難ハッチの周囲もきっちりと納めます。

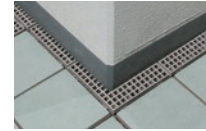

コーナー部分もきれいに納まる
L字コーナーがある場合にも、デザイン性を損ないません。

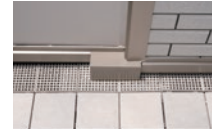

室内とのすき間もびつたり
同系色の幅調整材を使い、自然に仕上げます。

安全上のご注意

- ご使用の前に、下記のご注意事項をよくお読みのうえ、正しく施工してください。
- ここに示したご注意事項は、状況によって重大な結果に結びつく可能性があります。いずれも安全に関する重要な内容を記載していますので必ず守ってください。

警告

この表示を無視して取り扱いを間違えた場合、死亡または重傷を負う可能性がある危険な状況を引き起こすことがあります。

注意

この表示を無視して取り扱いを間違えた場合、負傷または物的損害が発生する危険な状況を引き起こすことがあります。

施工上のご注意

警告

- 風による影響を受けやすい場所での使用は、風圧により「RIENA」が飛散する恐れがありますので、施工の可否や飛散防止の方法等についてメーカーにご相談ください。

【風の影響を受けやすい場所 ※必ずご相談ください】

- ・バルコニーの周囲の手すりにも風の吹き込むスキマがある場合
- ・戸建住宅の屋上
- ・ルーフバルコニー等、大面積で使用する場合
- ・高層住宅のバルコニー
- ・そのほか風による影響を受けると考えられる場所

- 階下への避難ハッチの上には施工しないでください。

注意

- 駐車場や駐輪場など、自動車、自転車、オートバイ、重量のある台車などの通る場所には使用しないでください。
- 切断・敷設の際は施工手順の通り行い、指詰め・手指の切り傷・はさみ込み・切り粉による目の負傷に注意し、施工してください。
- 「RIENA」を切断する際はコンパネなどを敷き、床面に傷がつかないように作業してください。床面を傷つけますと漏水の原因となる恐れがあります。
- 「RIENA」を連結する際、ハンマーで叩くとタイルが割れることがあります。ご注意ください。

- 施工後は必ず残材の整理・清掃を行ってください。残材が残っていると、排水孔につまったり、床面を傷めたりします。
- 床面を傷つけたり、破損した場合はかならず施工された工務店・住宅会社・防水処理業者に連絡して補修してください。

使用上のご注意

警告

- 本製品の上で、火を燃やしたり加熱したりすると、燃えたり変形したりしますので絶対にしないでください。

注意

<歩行に関して>

- 雨のあとや、散水のあとは、表面が滑りやすくなりますので、歩行には十分ご注意ください。
- 履き物によっては表面がすべりやすくなりますので、歩行には十分ご注意ください。
- 夏の高温のもとでは、表面が高温になり、素足で歩くとやけどをする恐れがありますので、履き物を着用の上、歩行してください。

<破損・汚れに関して>

- タイルが割れた場合にはすみやかに掃除してください。タイルの破片により、足などを切る恐れがあります。また、防水層をいためることで漏水の原因となる恐れがあります。
- 「RIENA」の上に物を落とさないようにしてください。衝撃でタイルが割れる原因となります。
- 「RIENA」に灯油、ガソリン、有機溶剤などが付着した場合には、放置せずすぐに拭き取ってください。

積水化学工業株式会社 住宅システム事業部 東京都港区虎ノ門2-3-7(虎ノ門2丁目タワー) 〒105-8450

積水化学北海道(株)	北海道札幌市東区北37条東29丁目6-15 〒007-0837 TEL:011(785)3321	大阪営業所	大阪府大阪市北区西天満2-4-4(堂島関電ビル) 〒530-8565 TEL:06(6365)4520 TEL:06(6365)4503
東北営業所	宮城県仙台市青葉区中央4-6-1(住友生命仙台中央ビル10F) 〒980-6010 TEL:022(217)0608	北陸事業所	石川県金沢市広岡3-1-1(金沢パークビル) 〒920-0031 TEL:076(231)4464
東京営業所	東京都港区虎ノ門2-3-17(虎ノ門2丁目タワー) 〒105-8450 TEL:03(5521)0661 TEL:03(5521)0659	広島営業所	広島県広島市中区鉄砲町7-18(東芝フコク生命ビル) 〒730-0017 TEL:082(224)6261
関東営業所	埼玉県さいたま市大宮区宮町4-123(大栄ツインビルS館5F) 〒330-0802 TEL:048(646)0165	四国事業所	香川県高松市林町1509番地 〒761-0301 TEL:087(815)3585
横浜事業所	神奈川県横浜市港北区新横浜3-6-12(日総第12ビル) 〒222-0033 TEL:045(474)1813	福岡営業所	福岡県福岡市博多区店屋町1-35(博多三井ビルディング2号館) 〒812-0025 TEL:092(271)1350
名古屋営業所	愛知県名古屋市中区新栄町2-9(スカイオアシス栄) 〒460-0004 TEL:052(957)5308	お客様相談室	(東京) 03-5521-0505 (大阪) 06-6365-4133

「クレガーレ」ホームページ <http://www.sekisui-kenzai.com/>

●印刷のため、実際の色と若干異なる場合があります。●記載されている仕様は、改良のため予告なく変更する場合があります。

資料No.

LEX5006

‘14.10.(初版)